



AVENUE IMMOBILIER
METROPOLE

Agence de
PHALEMPIN

4, Rue Léon Blum
59133 Phalempin

Tél. 03 20 32 66 60
Fax. 03 20 32 85 58



Référence
PH10763

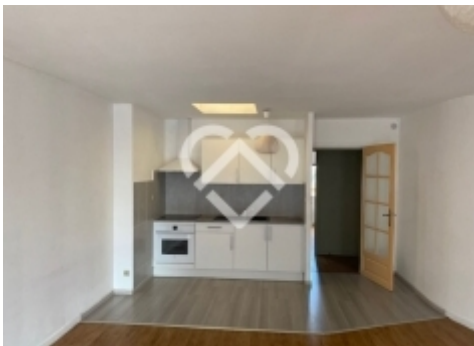

Coeur de Phalempin Grand T2 avec garage

T2 d'env. 55m² avec garage
Cuisine ouverte sur salon/séjour d'env. 40m²
cellier, SdeD, wc séparé,

chauffage électrique (radiateurs nouvelle génération)

A VOIR !

Ville : **Phalempin**

Surface : **env. 55 m²**

Nombre de chambres : **1**

Salle de bain : **1**

Jardin : **Non**

Garage : **Oui**

650,00 €

+ 0,00 € de charges

