



AVENUE IMMOBILIER
METROPOLE

Agence de
WASQUEHAL

103, Avenue de Flandre
59290 Wasquehal

Tél. 03 20 72 26 26



Référence
WA1165

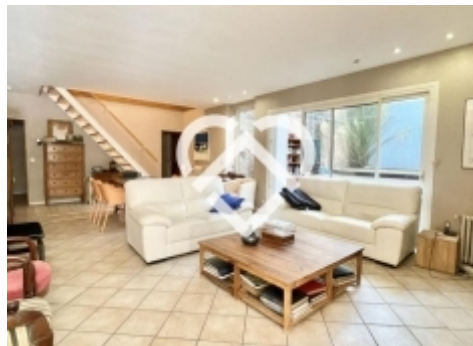

****VENDU** Lambersart - Quartier Canteleu - Maison
avec garage proche métro (proche Lille)**

Grande maison familiale atypique avec garage proche de toutes commodités !

Elle se compose d'une entrée, un salon séjour de 40m² donnant sur une grande cour couverte avec piscine, une cuisine spacieuse de 27m², une salle de bains et un garage de 38m².
Superficie habitable de 230m².

Ville : **Lambersart**

Surface : **env. 272 m²**

Nombre de chambres : **5**

Salle de bain : **2**

Jardin : **Oui**

Garage : **Oui**

498 000,00 € TTC

honoraires inclus

À la charge de l'acquéreur :
3.75% soit 18 000,00 €

Prix hors honoraires :
480 000,00 €

